



VALSTYBINĖ MIŠKŲ TARNYBA

Biudžetinė įstaiga, kodas 302471705, Pramonės pr. 11a, LT 51327 Kaunas, tel. 8 601 69122,
el. paštas: vmt@amvmt.lt, http://www.amvmt.lt

PAŽYMA

APIE PINIGINĘ KOMPENSACIJĄ UŽ MIŠKO ŽEMĖS PAVERTIMĄ KITOMIS NAUDMENOMIS

2023-04-07 Nr. 133804

1. Kitomis naudmenomis paverčiamos miško žemės duomenys:

Adresas: Panevėžio r. sav.
Plotas: 4,35 ha

2. Nekilnojamojo turto registre įregistruoto žemės sklypo, kuriame yra kitomis naudmenomis paverčiama miško žemė, duomenys:

Kadastrinis Nr.: 6613/0007:1

3. Lietuvos Respublikos miškų valstybės kadastre įregistruotos kitomis naudmenomis paverčiamos miško žemės duomenys:

Regioninis padalinys: Panevėžio
Girininkija / Kvartalo Nr.: Paežerio / 106
Miškų grupė: IV

4. Piniginės kompensacijos už miško žemės pavertimą kitomis naudmenomis dydis*:

Miško žemės sklypo vertė**: 2 120,00 Eur
Medynų įveisimo ir išauginimo išlaidos: 14 640,73 Eur
Prarasto medienos priaugio vertė: 1 460,52 Eur
Iš viso: 18 221,25 Eur (aštuoniolika tūkstančių du šimtai dvidešimt
vienas euras, dvidešimt penki ct)

Pažymos galiojimo terminas: Galioja vienerius metus (iki 2024-04-07)

* Piniginės kompensacijos už miško žemės pavertimą kitomis naudmenomis dydis apskaičiuotas vadovaujantis Lietuvos Respublikos Vyriausybės 2011 m. rugsėjo 28 d. nutarimu Nr. 1131 nustatyta tvarka.

** Miško žemės sklypo vertė apskaičiuota pagal VĮ Registrų centro pateiktą kitomis naudmenomis paverčiamos miško žemės sklypo vertę rinkos kainomis ir atsižvelgus į šių miškų priskyrimą miškų grupėms.

Vadovaujantis Lietuvos Respublikos Vyriausybės 2011 m. rugsėjo 28 d. nutarimo Nr. 1131 8 punktu, kompensacija už miško žemės pavertimą kitomis naudmenomis sumokama į Lietuvos Respublikos valstybės biudžetą (Biudžeto pajamų surenkamąją sąskaitą Nr. LT24 7300 0101 1239 4300, esančią banke „Swedbank“, įmokos kodas 5442, lėšų gavėjas Valstybinė mokesčių inspekcija prie Lietuvos Respublikos finansų ministerijos, juridinio asmens kodas 188659752) per nustatytą pažymos galiojimo terminą.

Apskaičiuojant piniginės kompensacijos už miško žemės pavertimą kitomis naudmenomis dydį, nėra vertinamas tokios procedūros vykdymo lestinumas - sprendimas dėl miško žemės pavertimo kitomis naudmenomis priimamas vadovaujantis Lietuvos Respublikos Vyriausybės 2011 m. rugsėjo 28 d. nutarimu Nr. 1131. Ši pažyma nėra leidimas (sutikimas) vykdyti miško žemės pavertimą kitomis naudmenomis!

PRIDEDAMA: Lietuvos Respublikos miškų valstybės kadastro žemėlapis ištrauka Nr. 133805, 1 lapas.

Miškų kadastro skyriaus patarėja

Asta Kuliešienė

Vyriausioji specialistė

Rasa Kulbokienė



LIETUVOS RESPUBLIKOS MIŠKŲ VALSTYBĖS KADASTRO
ŽEMĖLAPIO IŠTRAUKA



Panevėžio RP Paežerio girininkija

2023-04-07 Nr. 133805

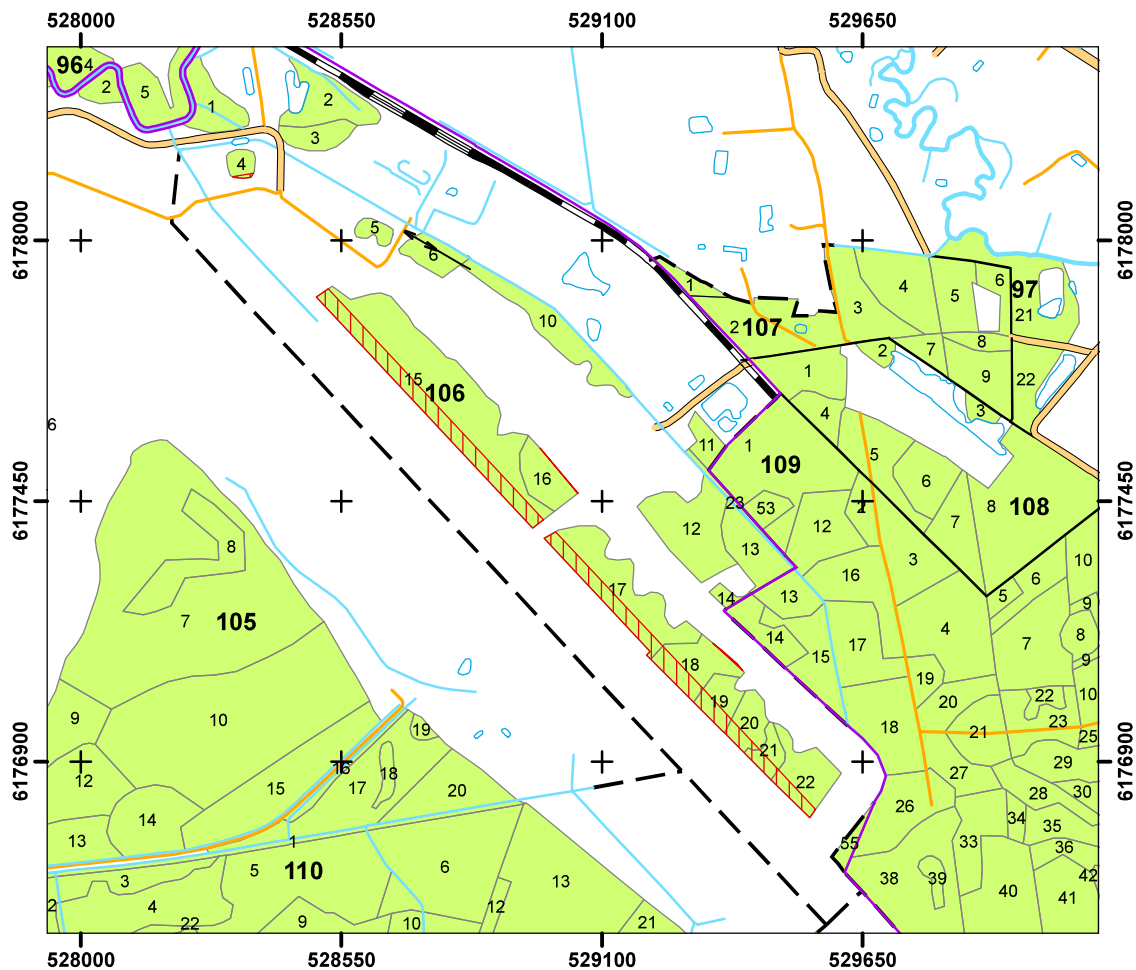
1:15 000



Sutartiniai ženklai

-  Žemės sklypas Nr.: 6613/0007:1 Dembavos k.v. (Nekilnojamojo turto kadastro 2023-02-15 duomenys)
-  Planuojamos paversti kitomis naudmenomis miško žemės plotas
-  Miško žemė